Paradiso, Nessebar | Apartament z frontalnym widokiem na morze

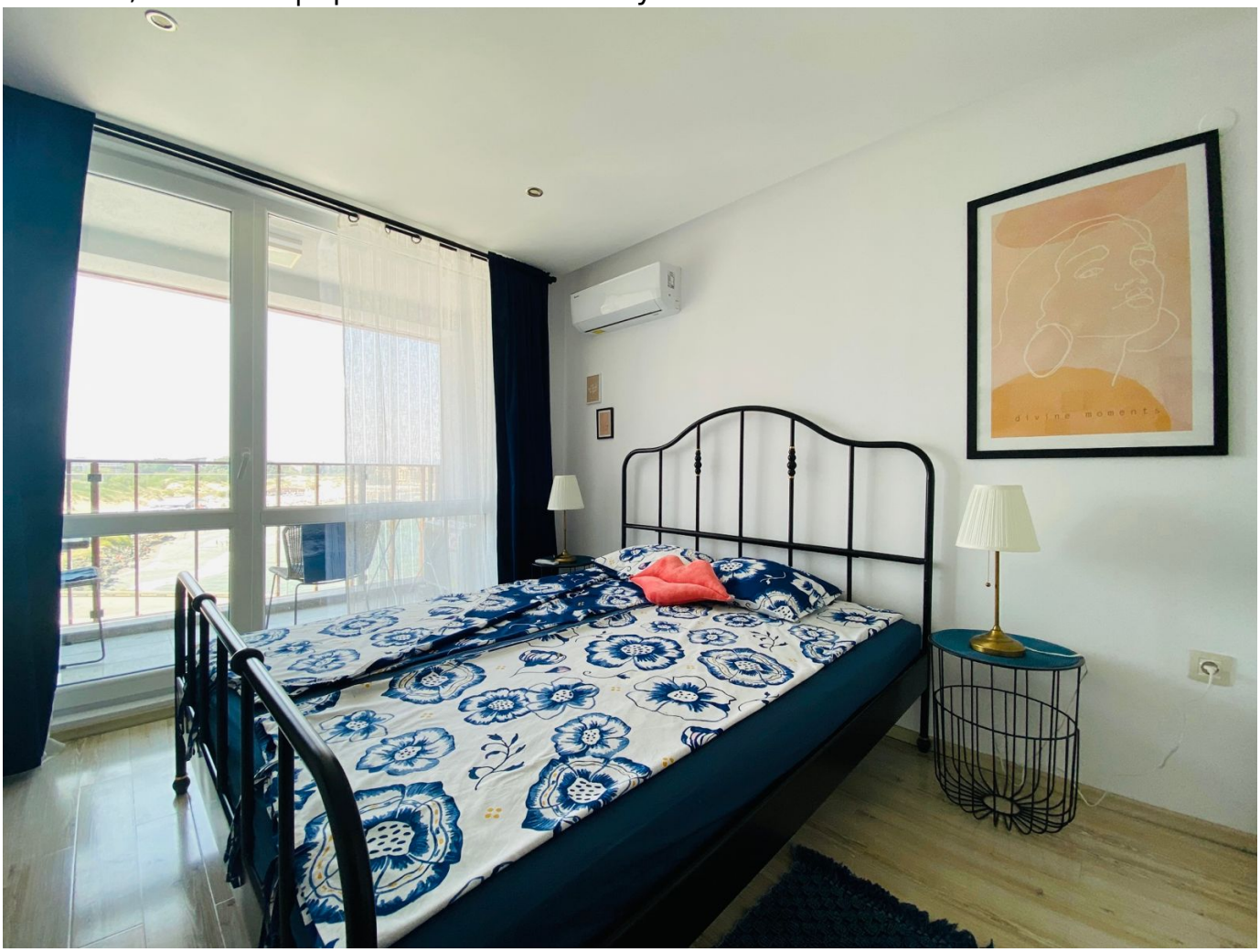

Mieszkania w Bułgarii, Nieruchomości wtórne

Nesebyr

159 000 € / 708 440 pln

Numer

11842

Metraż, m²

72.00

Pokoje

1

Łazienki

1

Piętro

3

Numer piętra

7

Etap budowy
Pod klucz / Umeblowane
Ogrzewanie
Klimatyzacja
Tarasy
1
Do morza
50.00 м
Odległość do lotniska, km
30.00

Na sprzedaż **apartament o powierzchni 72 m²** w kompleksie **Paradiso**, położonym w pierwszej linii brzegowej w Nessebarze w Bułgarii. Największym atutem tej nieruchomości jest frontalny widok na Morze Czarne, z którego rozpościera się panorama wybrzeża.

Charakterystyka apartamentu

Apartament znajduje się na **2. piętrze**. Powierzchnia i układ pomieszczeń pozwalają na wygodne zorganizowanie strefy dziennej z kuchnią i miejscem do wypoczynku. Nieruchomość jest sprzedawana **z meblami i sprzętem AGD**, dzięki czemu nie wymaga dodatkowych nakładów na wyposażenie przed rozpoczęciem użytkowania.

Kompleks i infrastruktura

Paradiso to sześciopiętrowy kompleks apartamentowy o charakterze hotelowym, z zamkniętym terenem. Do dyspozycji właścicieli jest odkryty basen, oddzielna strefa kąpielowa dla dzieci, restauracja, bar, sala fitness oraz infrastruktura SPA. Dla samochodów przewidziano parking podziemny, a dla gości przygotowano zagospodarowane strefy wypoczynku z leżakami i zielenią.

Lokalizacja i kurort

Kompleks znajduje się w nowej części Nessebaru, na wybrzeżu, pomiędzy miastem a kurortem Słoneczny Brzeg. W zasięgu spaceru znajdują się plaże, sklepy, restauracje oraz przystanki komunikacji publicznej.

Nessebar wyróżnia się wyjątkową atmosferą dzięki połączeniu nowoczesnego miasta z historyczną Starą częścią Nessebaru, wpisaną na Listę Światowego Dziedzictwa UNESCO. Można tu połączyć wypoczynek nad morzem, spacery, zwiedzanie zabytków oraz korzystanie z infrastruktury potrzebnej na co dzień. Taka lokalizacja sprawia, że zakup nieruchomości jest interesujący zarówno do własnego zamieszkania, jak i jako inwestycja w nieruchomość wakacyjną.

Cena

159 000 €

Zakup z Bulgaria Street

Skontaktuj się z **Bulgaria Street**, aby uzyskać szczegółowe informacje o apartamencie i umówić się na indywidualną prezentację. Pomożemy w zakupie nieruchomości w Bułgarii i zapewnimy wsparcie na każdym etapie transakcji — od pierwszego zapoznania się z ofertą aż po przeniesienie prawa własności.

Adres
Нов Град, ул. „Хан Крум“ 46, 8230 Несебър, Болгария
Telewizja
Widok na morze
Woda
Plac zabaw dla dzieci
Dostęp do internetu
Klimatyzacja
Winda
Meble
Okna PCV
Odkryty basen
Parking
Restauracja
Recepcja
Zadbany teren
Elektryczność