Panorama Bay 2, Święty Własi | Apartament z jedną sypialnią nad morzem w Bułgarii

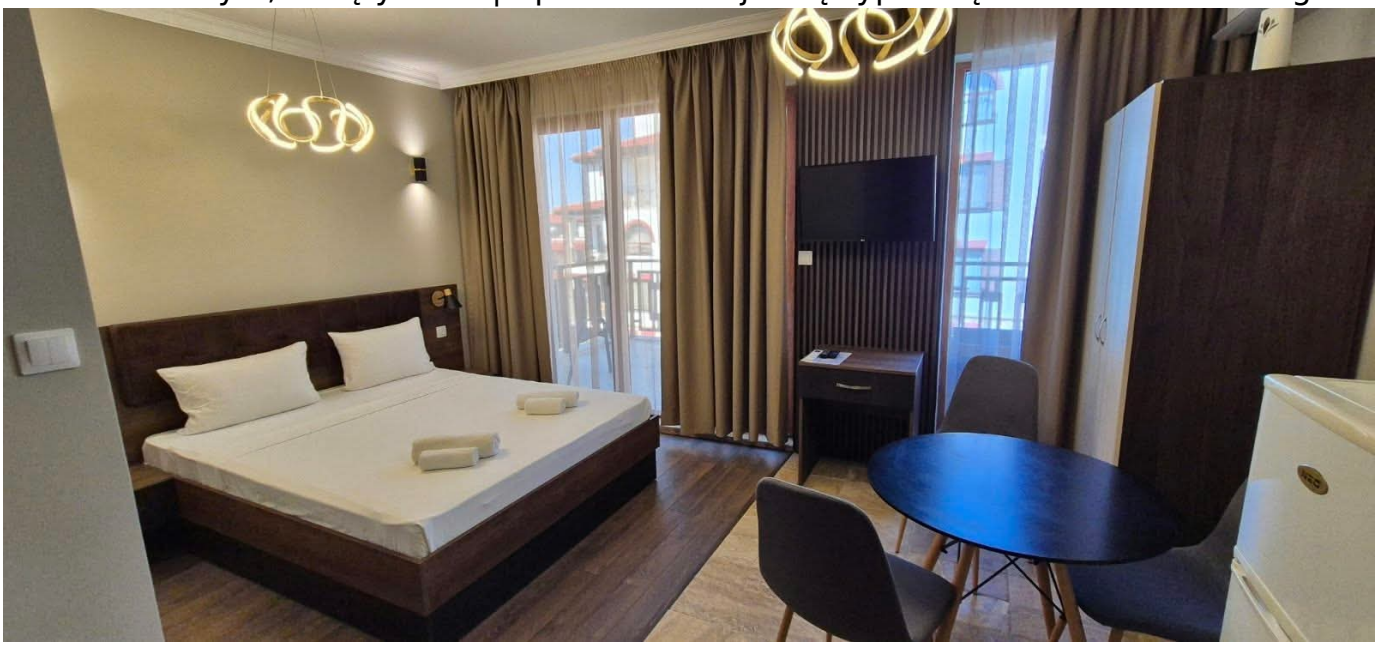

Mieszkania w Bułgarii, Nieruchomości wtórne

Święty Własi

75 000 € / 334 193 pln

Numer

11838

Metraż, m²

75.00

Pokoje

1

Łazienki

1

Piętro

4

Numer piętra

5

Etap budowy

Pod klucz / Umeblowane

Ogrzewanie

Klimatyzacja

Tarasy

1

Do morza

250.00 м

Odległość do lotniska, km
30.00

Na sprzedaż **przestronna kawalerka o powierzchni 75 m²** w kompleksie **Panorama Bay 2**, położonym w kurorcie Święty Włas w Bułgarii.

Charakterystyka apartamentu

Apartament znajduje się na **4. piętrze**. Duża powierzchnia pozwala na wygodne zorganizowanie strefy dziennej, kuchni i miejsca do wypoczynku w jednej przestrzeni. Kawalerka jest sprzedawana **z meblami i sprzętem AGD**, dzięki czemu można z niej korzystać bez dodatkowych nakładów na wyposażenie.

Kompleks i infrastruktura

Panorama Bay 2 to pięciopiętrowy kompleks apartamentowy z windą i wewnętrznym terenem. Do dyspozycji właścicieli i gości są dwa odkryte baseny, w tym basen dla dzieci, strefy wypoczynku, parking oraz kontrolowany dostęp na teren kompleksu. Znajdują się tu również zagospodarowane tereny zielone.

Lokalizacja i kurort

Kompleks położony jest w dzielnicy Yurta, części Świętego Własu z dobrze rozwiniętą infrastrukturą miejską i turystyczną. W pobliżu znajdują się supermarkety, sklepy, restauracje, kawiarnie oraz przystanki komunikacji publicznej. Na plażę można dojść pieszo, a bliskość Słonecznego Brzegu i Nessebaru daje dodatkowe możliwości wypoczynku i spacerów.

Święty Włas przyciąga połączeniem nadmorskiego krajobrazu i górskich zboczy Starej Płaniny. Kurort nadaje się zarówno do sezonowego wypoczynku, jak i zamieszkania w Bułgarii. Nieruchomości w tej lokalizacji interesują osoby poszukujące mieszkania nad morzem na własny użytek lub jako inwestycji.

Cena

75 000 €

Zakup z Bulgaria Street

Specjaliści **Bulgaria Street** udzielą szczegółowych informacji o apartamencie, zorganizują prezentację nieruchomości i zapewnią wsparcie na wszystkich etapach zakupu nieruchomości w Bułgarii.

Adres
кв. Юрта под пътя, 8256 Свети Влас, Болгария
Telewizja
Woda
Plac zabaw dla dzieci
Dostęp do internetu
Klimatyzacja
Winda
Meble
Okna PCV
Odkryty basen
Parking
Zadbany teren
Elektryczność